

LRE07.3 - Ausbau Engelbergweg

Verkehrsanlagen

Kostenberechnung nach DIN276 bzw. DIN276-4

Kostenstand:

Juni 16

| Kostengruppe | Menge | EP [netto] | Summe [netto] |
|---|-------|--------------------------|----------------------------|
| 100 Grundstück | | | 0,00 € |
| 200 Herrichten und Erschließen | | | 0,00 € |
| 300 Bauwerk - Baukonstruktionen | | | 466.410,00 € |
| 400 Bauwerk - Technische Anlagen | | | 0,00 € |
| 500 Außenanlagen | | | 109.450,00 € |
| 600 Ausstattung und Kunstwerke | | | 12.320,00 € |
| 700 Baunebenkosten | | | 211.820,00 € |
| 730 Architekten- und Ingenieurleistungen | | | 147.045,00 € |
| 739 Architekten- und Ingenieurleistungen, sonstiges | | | 147.045,00 € |
| <i>Honorare (25%)</i> | 1 | <i>psch</i> 147.045,00 € | 147.045,00 € |
| 790 Sonstige Baunebenkosten | | | 64.775,00 € |
| 790 Sonstige Baunebenkosten | | | 64.775,00 € |
| <i>Aufrundung</i> | 1 | <i>psch</i> 5.957,00 € | 5.957,00 € |
| <i>Zuschlag 10% Unvorhergesehenes</i> | 1 | <i>psch</i> 58.818,00 € | 58.818,00 € |
| Gesamtkosten [netto] | | | 800.000,00 € |
| Mehrwertsteuer | | 19% | 152.000,00 € |
| <u>Gesamtkosten [brutto]</u> | | | <u>952.000,00 €</u> |

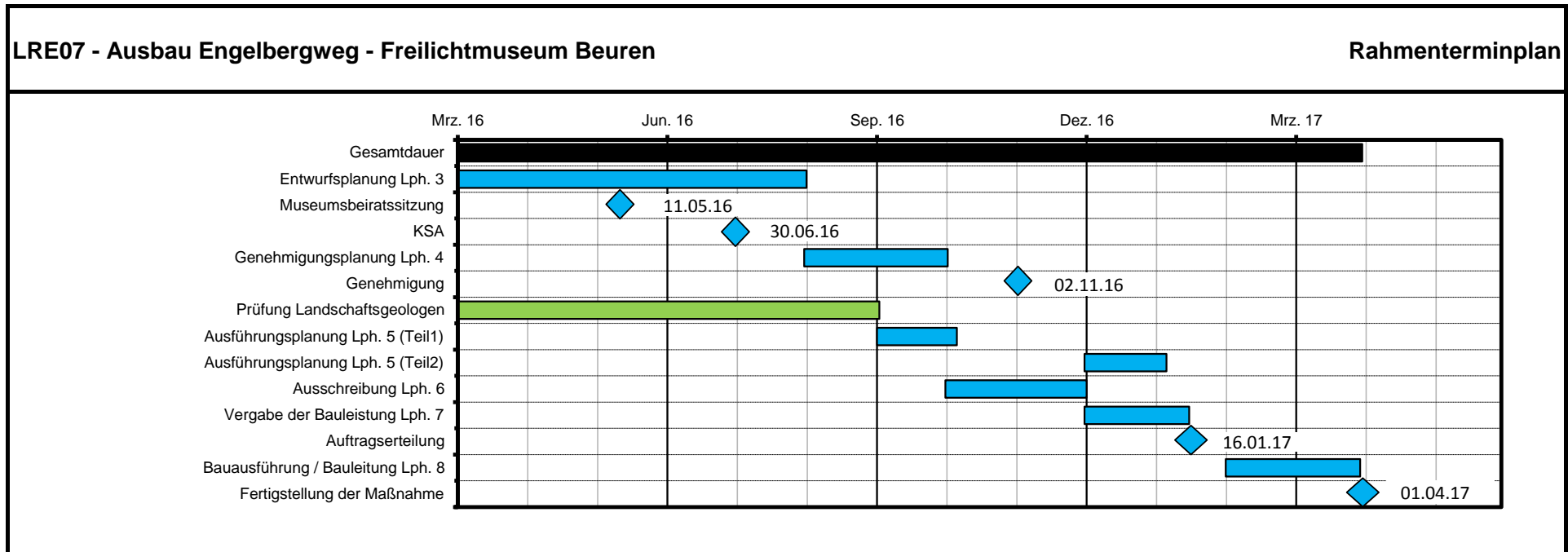

Leistungen AN

Leistungen Dritter