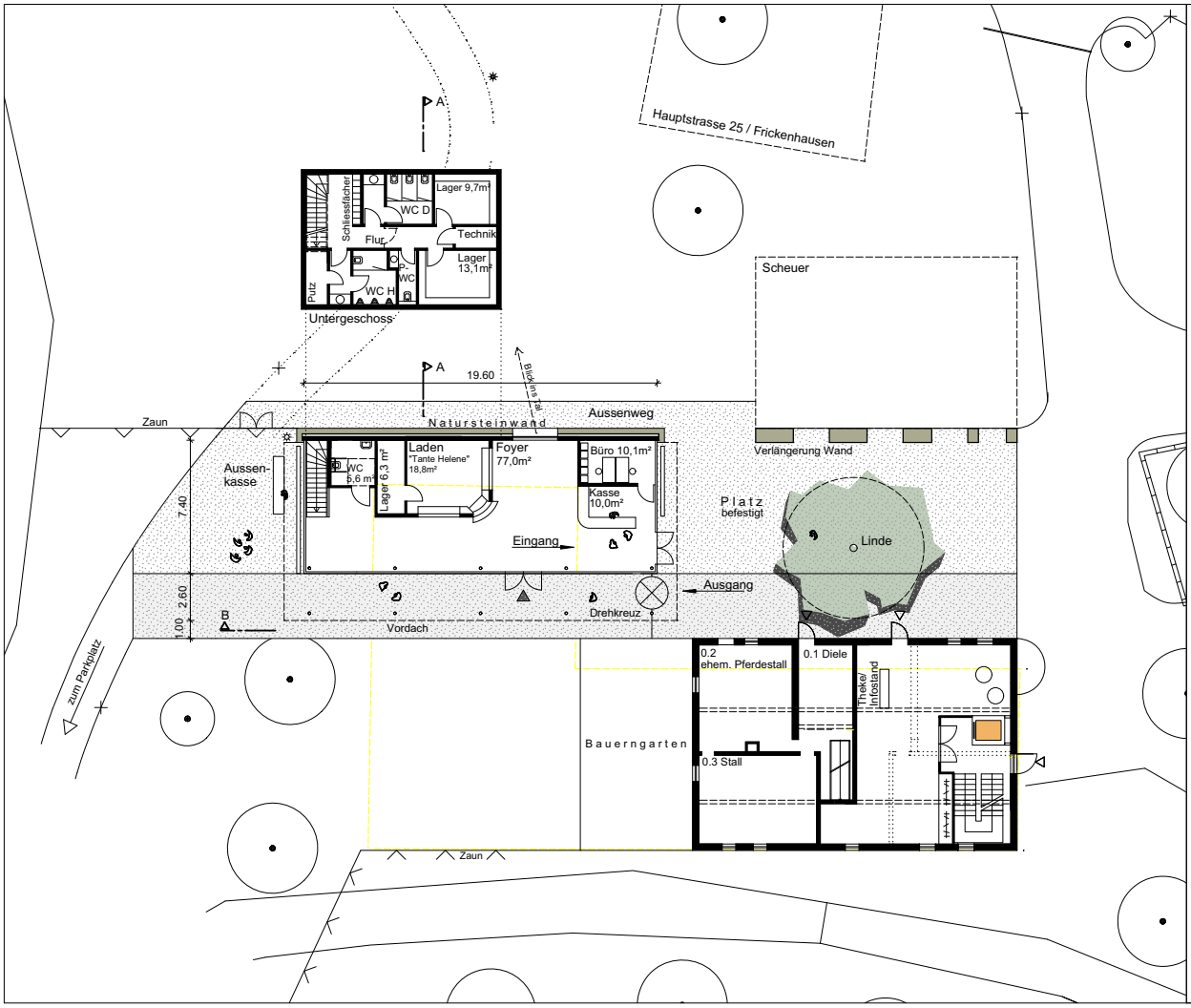

Konzeptentwurf

Projekt
"Neubau Eingangsgebäude
Freilichtmuseum Beuren"

Gesamtkonzept
M 1/200

Bauherr:
Landkreis Esslingen

Planung:

DOLDE+
MÜLLER
PARTNER
ARCHITEKTUR- UND
SACHVERSTÄNDIGENBÜRO

Stand: 31.05.11