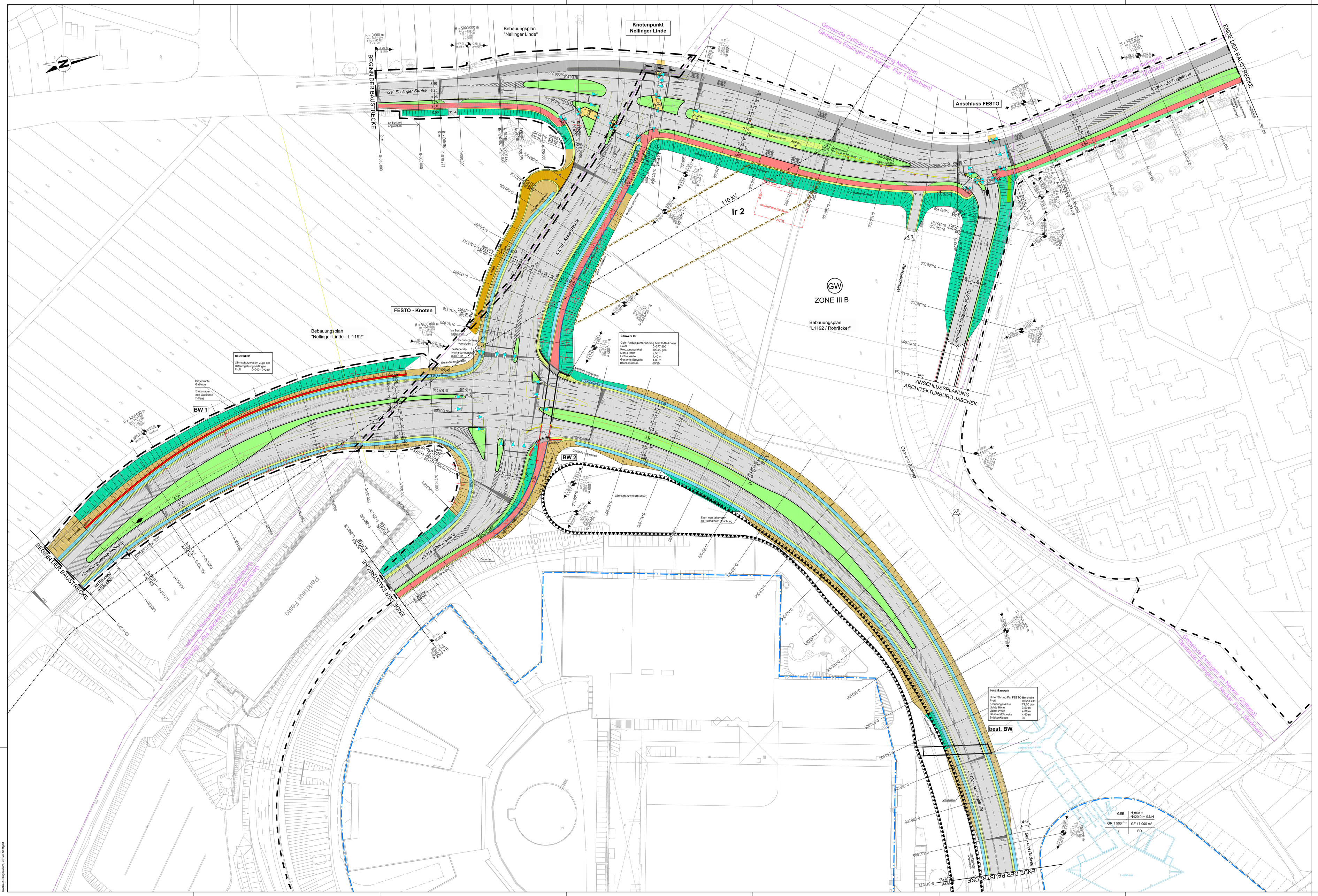

ZEICHENERKLÄRUNG

- Böschung / Abtrag
- Entwässerungsmulde
- Bankett
- Fahrbahn (Vollausbau)
- Fahrbahn (Teilausbau)
- Bushaltestelle
- Trennstreifen
- Geh- / Geh- und Radweg
- Böschung / Auftrag
- Erdweg
- Grünfläche
- Renaturierung
- Baum entfallend
- Stützmauer / Bauwerk
- Rinnenplatten
- LSA - Mast
- H=2000 m
- Länge der Gefälle (Steigungs-) strecke und Halbmesser
- Hochpunkt
- Tiefpunkt
- Fahrbahnquerneigung
- Mast entfallend / neu
- Grundstücksaufahrt
- Markierung
- Bordstein
- Bordstein abgesenkt
- Fahrbahnrand
- Geltungsbereich B-Plan

Plangrundlage: Bestandsvermessung, Hemminger Ingenieurbüro GmbH & Co. KG, Röntgenstrasse 1/1, 73730 Esslingen
Bebauungsplan "L1192/Rohräcker", Stadt Esslingen, 28.03.2013
Bebauungsplan "Nellinger Linde", Stadt Ostfildern, 28.03.2014
Bebauungsplan "Nellinger Linde - L 1192", Stadt Ostfildern, 28.03.2014

STADT ESSLINGEN AM NECKAR
Stadtplanungsamt
Rathausplatz 2
73728 Esslingen am Neckar

Esslingen, 21.11.2014

REGIERUNGSPRÄSIDIUM STUTTGART

Zustimmend zur Kenntnis genommen:

Abteilung	Datum	Unterschrift

LANDRATSAMT ESSLINGEN

Zustimmend zur Kenntnis genommen:

Abteilung	Datum	Unterschrift

KARAJAN - INGENIEURE
Beraten + Planen
Ingenieurgesellschaft mbH
Schelzstraße 54, 70176 Stuttgart, Tel.: 0711/66994-0
Fax.: 0711/66994-66, e-mail: stuttgart@karajan.de

Stuttgart, 21.11.2014

gez. J. Karajan

Esslingen am Neckar
Große Kreisstadt

Index: -
Unterlage: 05
Plan: 05/01

FESTO-Weiterentwicklung
Zollberg Süd

	Datum	Zeichen
bearbeitet	21.11.2014	Pur
gezeichnet	21.11.2014	Trc/Leu
geprüft		

Entwurfsplanung

Lageplan
Aufstiegstraße /
Esslinger- / Zollberg- / Ruiter Straße

M 1 : 500

Dateiname: ES51_LP_05-01

Index	Art der Änderung	Datum	Zeichen

Blattgröße: 1.505 x 0.891 = 1.341 m²

KARAJAN Ingenieure, 70176 Stuttgart